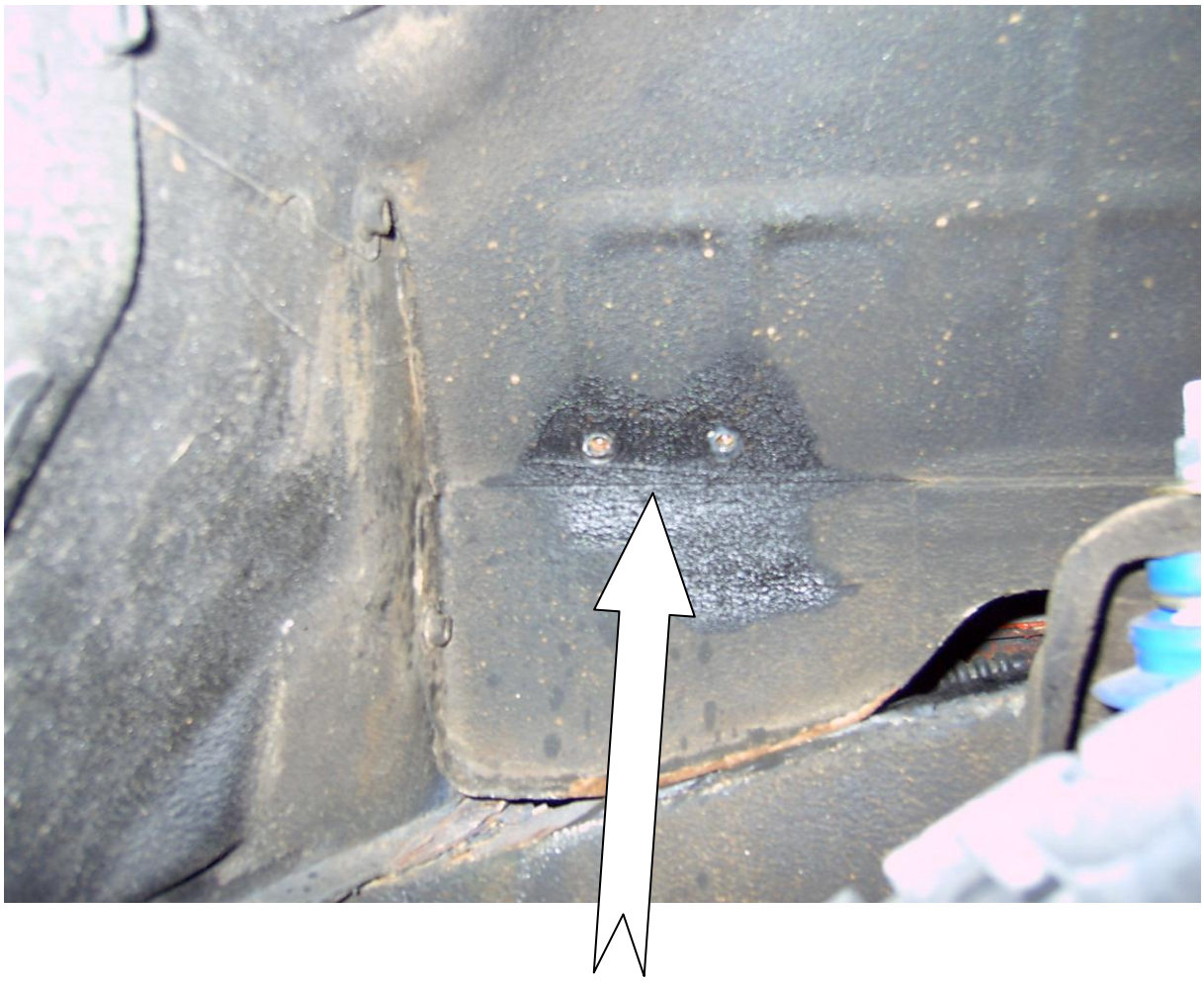

Innenansicht Innenkotflügen Beifahrerseite die Schrauben sitzen links vom Stoßdämpfer gegebenenfalls unterbodenschutz entfernen und immer Rostlöser verwenden.